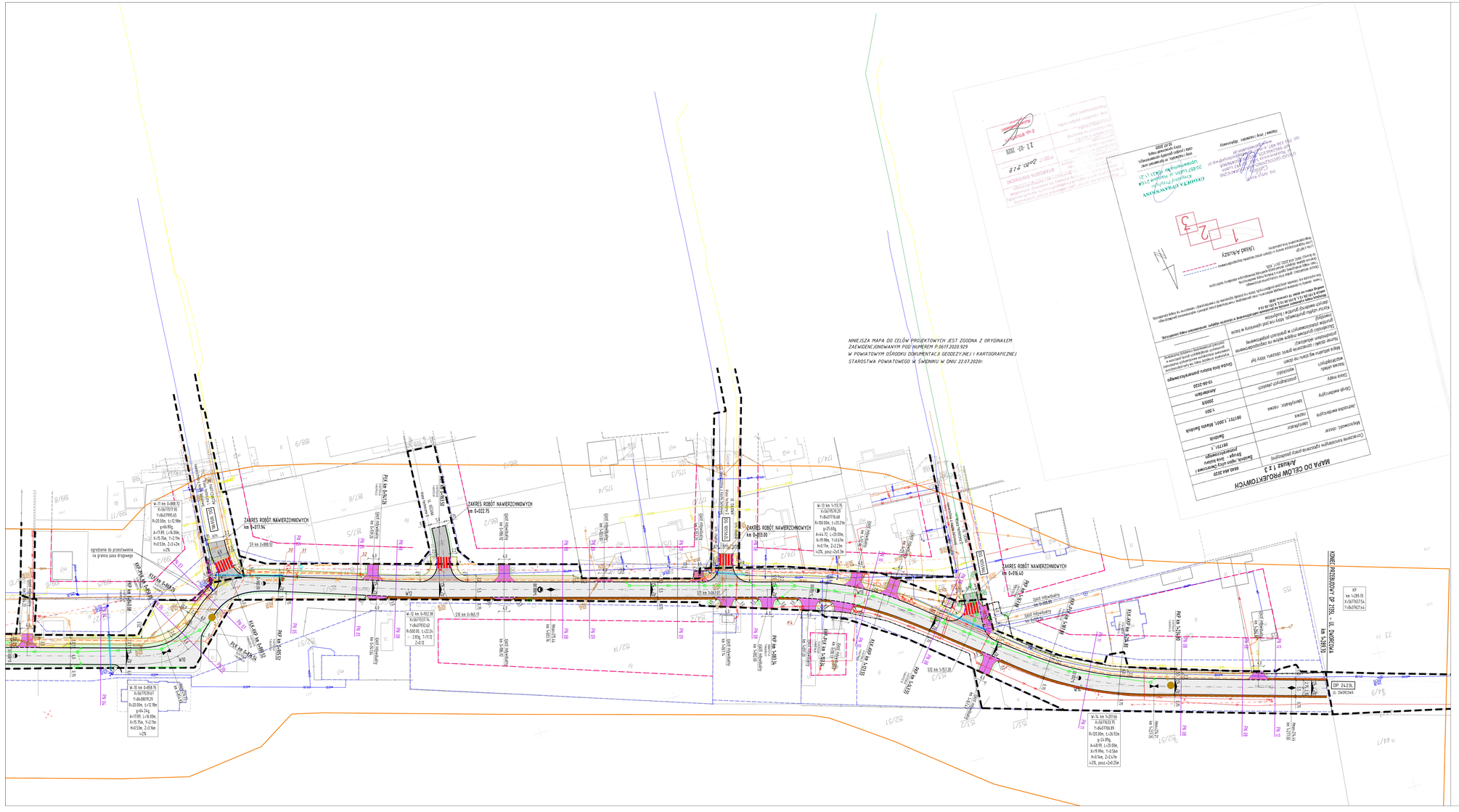

LEGENDA:

Branża drogowa:

- zakres mapy do celów projektowych
- istn. pas drogowy
- proj. krawędź jezdni
- proj. krawężnik betonowy 20x30cm h=12cm
- proj. krawężnik betonowy 20x30cm zanizony na przejściu dla pieszych h=6cm
- proj. krawężnik betonowy 20x22cm najazdowy zanizony na zjazdach h=2cm
- proj. obrzeże betonowe 6x20cm
- proj. obrzeże betonowe 8x30cm (zjazdy)
- proj. palisada betonowa 12x18x60cm
- proj. krawędź pobocza umocnionego kruszywem
- proj. krawędź pobocza gruntowego
- istn. ogrodzenie
- istn. ogrodzenie do przestawienia
- proj. lokalizacja ogrodzenia (na granicy pasa drogowego)
- PN 01 – proj. przekroje normalne
- istn. drzewa
- K1 – istn. drzewo do usunięcia
- K1 – istn. karpina do usunięcia
- otwór geotechniczny
- proj. nawierzchnia jezdni drogi powiatowej i dróg gminnych z betonu asfaltowego
- proj. nawierzchnia jezdni bocznych dróg gminnych z kostki betonowej gr. 8cm
- proj. nawierzchnia ciągu pieszo - rowerowego z kostki betonowej bezfazowej gr. 6cm koloru czerwonego (z kostki betonowej bezfazowej gr. 8cm koloru czerwonego na szerokości zjazdów)
- proj. nawierzchnia chodnika z kostki betonowej gr. 6cm (kolor szary)
- istn. nawierzchnia chodnika z kostki betonowej do regulacji wysokościowej
- proj. nawierzchnia zjazdów z kostki betonowej gr. 8 cm (kolor grafitowy)
- proj. nawierzchnia zjazdów z betonu asfaltowego
- istn. nawierzchnia zjazdów z kostki betonowej do regulacji wysokościowej
- proj. pobocze umocnione kruszywem łamanym gr. 15cm
- proj. opaska gruntowa/pas zieleni

Oznaczenia istniejących elementów uzbrojenia terenu:

- istn. sieć telekomunikacyjna
- istn. sieć elektroenergetyczna
- istn. sieć wodociągowa
- istn. sieć gazowa
- istn. kanalizacja sanitarna
- istn. kanalizacja deszczowa

Oznaczenia projektowanych elementów uzbrojenia terenu:

Branża teletechniczna:

- istn. sieć telekomunikacyjna Orange do likwidacji
- proj. sieć telekomunikacyjna Orange
- proj. słup telekomunikacyjny Orange
- proj. kanał technologiczny zarządcy drogi

Branża sanitarna:

- istn. kanalizacja deszczowa do likwidacji
- proj. kanał deszczowy
- proj. przykanalik deszczowy
- proj. studnia rewizyjna
- proj. wpust deszczowy
- proj. hydrant
- proj. rura osłonowa dwudzielna na istn. wodociągu

Branża elektroenergetyczna:

- istn. sieć elektroenergetyczna do likwidacji
- proj. sieć elektroenergetyczna
- proj. słup oświetleniowy
- proj. słup eN

drogowiec
Biuro Usług Projektowych

DROGOWIEC Biuro Usług Projektowych
ul. Rapakiwi 19, 20-1341 Lublin
☎ (081) 469 15 45
e-mail: biuro@drogowiec.info
www.drogowiec.info

Inwestor:

Powiat Świdnicki
ul. Niepodległości 15
21-047 Świdnik

Obiekt:

Przebudowa ulicy Andrzeja Struga i ulicy Dworcowej w Świdniku

Nazwa rys.:

Projekt zagospodarowania terenu

Funkcja	Imię i nazwisko	Podpis	Data / Skala
BRANŻA DROGOWA			Sprzec. 2020r.
Projektant	mgr inż. Robert Puliński upr. bud. Nr LUB/0077/POOD/03		1:500
BRANŻA SANITARNA			Nr zeszytu Data: 08.03.2020r.
Projektant	inż. Antoni Talara upr. bud. Nr 2864/LU/94		
BRANŻA ELEKTROENERGETYCZNA			
Projektant	mgr inż. Dariusz Kos upr. bud. Nr LUB/0270/PWOE/16		
BRANŻA TELETECHNICZNA			Nr rys.
Projektant	Piotr Teterycz upr. bud. Nr 1107/96/U		2/3